

Blepha Cura®



GERAUCHSANWEISUNG:

Erwärmung im Wasserbad: Legen Sie die Maske für einige Minuten in ca. 45° C warmes Wasser (kein kochendes Wasser verwenden).
 Erwärmung in der Mikrowelle: Maske in ein feuchtes Tuch wickeln und gemäß nebenstehender Tabelle erwärmen. Auf gleichmäßige Verteilung des Gels achten. Danach die Temperatur an der Innenseite des Handgelenks prüfen. Falls notwendig in 5 Sekunden Intervallen weiter erwärmen, bis gewünschte Temperatur erreicht ist.

Mikrowellen-Leistung	max. Erwärmungszeit
700 Watt	15 Sekunden
1.000 Watt	12 Sekunden
1.250 Watt	10 Sekunden

Kühlen: Kühlen Sie die Wärme Gel Maske mindestens 2 Stunden im Kühlschrank. Es wird maximaler Hautkontakt von 20 Minuten empfohlen.

00990817

Blepha Cura®

PTHALATE FREE



LID

Wärme Gel Maske

optima

mikrowellengeeignet

warm & kalt

PZN

Inhaltsstoffe:
 PVC, 70% Wasser, 25% Glycerin, 5% CMC-Na (Sodium Carboxymethylcellulose), rotes Farbpigment (lebensmittelverträglich)

Vertrieb:
 Optima Pharmazeutische GmbH
 Ludwigstraße 49
 D-85399 Hallbergmoos

Hersteller:
 doctorsfriend, D-86415 Mering
Serviceadresse:
 service@doctorsfriend.de

www.blephacura.de

Artikel Nummer 92850

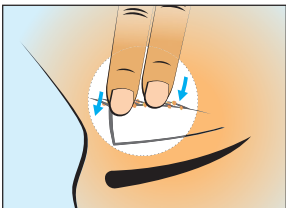

Reinigung Unterlid: von unten nach oben zur Lidkante hin abwischen

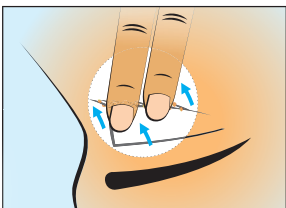
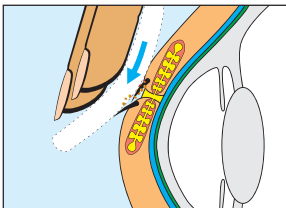

Reinigung Oberlid: von oben nach unten zur Lidkante hin abwischen

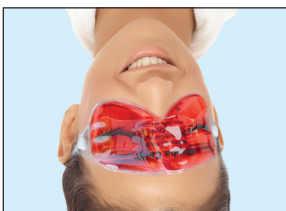
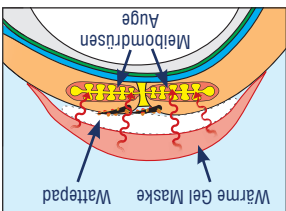
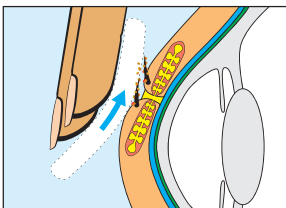

Lidewärmung:

- Anwendungstipps für die Blepha Cura® Wärme Gel Maske**
- Es wird empfohlen, die Blepha Cura® Wärme Gel Maske ein- bis zweimal täglich (vor dem Einsetzen der Kontaktlinsen!) zu verwenden, z.B. einmal Morgens und einmal Abends.
 - Blepha Cura® Wärme Gel Maske im warmen Wasserbad (ca. 45° C) oder in der Mikrowelle erwärmen. Bitte beachten Sie die Gebrauchsanweisung auf der Packungsetze.
 - Beim Aufsetzen zwischen die Gesichtshaut/Augenlid und die Blepha Cura® Wärme Gel Maske z.B. eine angefeuchtete Kompresse/Wattepad legen, um direkten Hautkontakt zu vermeiden.
 - Die auf ca. 45° erwärmte Blepha Cura® Wärme Gel Maske für ca. 4 - 10 Minuten auf die geschlossenen Augenlider auflegen und gegebenenfalls mit dem Gummiband fixieren.
 - Danach eine sanfte Massage der Lidränder durchführen.
 - Abschließend die Augenlider mit einem fusselfreien Wattepad, getränkt mit geeigneter (idealerweise tensidfreier) Reinigungssuspension, säubern.
- Gebrauchsinformation/Warnhinweise:**
- Bitte lesen Sie die Anwendungstipps, Gebrauchsanweisung und Gebrauchsinformation auf der Packung sorgfältig durch.
 - Für Kinder unzugänglich aufbewahren. **Nicht für Kinder unter 3 Jahren geeignet.**
 - Bei Kindern nur unter Beaufsichtigung und nach Rücksprache mit dem Augenarzt oder Apotheker anwenden.
 - Kontaktlinsen vor der Anwendung herausnehmen.
 - Bei Hitze- oder Kälteempfindlichkeit die Anwendung sofort abbrechen und Augenarzt/Apotheker aufsuchen.
 - Wenn das Produkt beschädigt ist (das rote Gel austritt) nicht mehr benutzen, sondern im Hausmüll entsorgen.
 - Nicht gleichzeitig mit Augentropfen, Augensalben oder Gel verwenden, mind. 15 Minuten warten, bevor diese Mittel wieder angewendet werden.
 - Falls die Haut oder die Augen mit dem Inhalt der Gel Maske in Kontakt gekommen sind, die betreffenden Stellen mit sauberem Wasser gründlich abspülen.
 - Nach jeder Anwendung mit einer milden Seifenlösung reinigen.
 - Nicht zum Verzehr geeignet!
 - Maske nicht zu stark erhitzen. Nicht zu lange im Eisfach aufbewahren. Direkten Hautkontakt aufgrund möglicher Errörungen/Verbrennungen vermeiden! Spitze Gegenstände von der Maske fernhalten und keine schweren Gegenstände auf die Wärme Gel Maske stellen. Kühl aufbewahren.



Blepha Cura®