

Project name	OptiFibre 80 g (16x5 g) Neutral UK-MT-DE-AT-CH												
Format	100 x 55 x 145 mm												
Packaging codes	TD511158 – ZPCK 43870557												
Globe (SKU)	12269012												
Recipe	ACC011												
Technical drawing	–												
Colour	<table border="0"> <tr> <td></td> <td>Cyan</td> <td></td> <td>Yellow</td> <td></td> <td>Black</td> </tr> <tr> <td></td> <td>P 280 C</td> <td></td> <td>P 349 C</td> <td></td> <td></td> </tr> </table>		Cyan		Yellow		Black		P 280 C		P 349 C		
	Cyan		Yellow		Black								
	P 280 C		P 349 C										
Font	DIN Pro – Futura Std – Wagfont2												
Min font size	7 pts – Height: 1.2 mm (E.U. Ready)												
Production plant	OSTHOFEN												
Printer	VG NICOLAUS GmbH & Co.KG												
Pre-press	Diadeis Suisse S.A. – DO-18-E1483 – 17.09.2018												

Proof Z R 2

TEXTE & DESIGN

STAMP + signature

Approval date:

= VARNISH FREE AREA

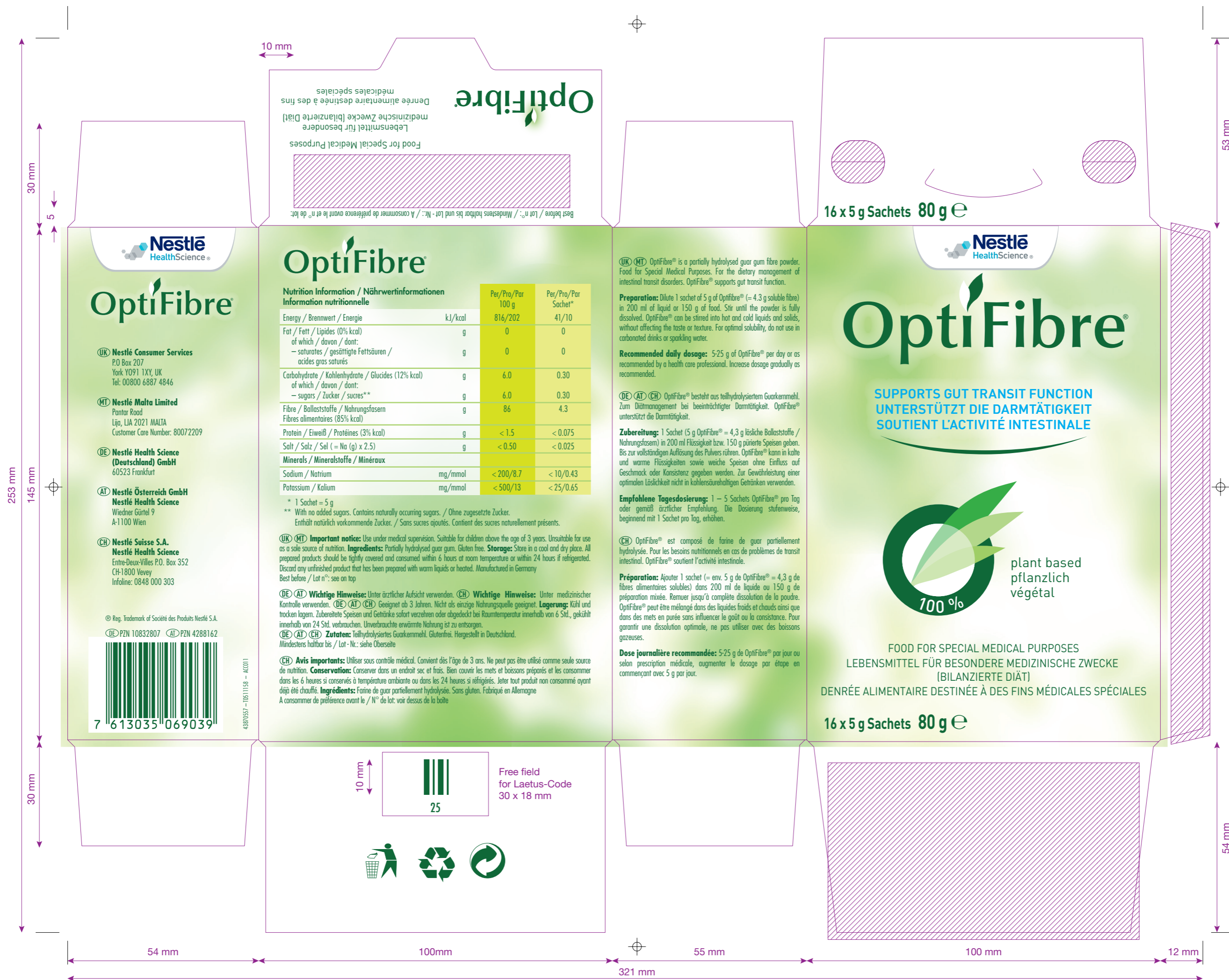

OptiFibre®

UK Nestlé Consumer Services
P.O. Box 207
York YO91 1XY, UK
Tel: 00800 6887 4846

MT Nestlé Malta Limited
Pantar Road
Lija, LJA 2021 MALTA
Customer Care Number: 80072209

DE Nestlé Health Science (Deutschland) GmbH
60523 Frankfurt

AT Nestlé Österreich GmbH
Nestlé Health Science
Wiedner Gürtel 9
A-1100 Wien

CH Nestlé Suisse S.A.
Nestlé Health Science
Entre-Deux-Villes P.O. Box 352
CH-1800 Vevey
Infoline: 0848 000 303

© Reg. Trademark of Société des Produits Nestlé S.A.
DE: PZN 10832807 AT: PZN 4288162



OptiFibre®

Nutrition Information / Nährwertinformationen
Information nutritionnelle

	kJ/kcal	Per/Pro/Par 100 g	Per/Pro/Par Sachet*
Energy / Brennwert / Energie		816/202	41/10
Fat / Fett / Lipides (0% kcal)	g	0	0
of which / davon / dont:			
– saturates / gesättigte Fettsäuren / acides gras saturés	g	0	0
Carbohydrate / Kohlenhydrate / Glucides (12% kcal)	g	6.0	0.30
of which / davon / dont:			
– sugars / Zucker / sucres**	g	6.0	0.30
Fibre / Ballaststoffe / Nahrungsfasern / Fibres alimentaires (85% kcal)	g	86	4.3
Protein / Eiweiß / Protéines (3% kcal)	g	< 1.5	< 0.075
Salt / Salz / Sel (= Na (g) x 2.5)	g	< 0.50	< 0.025
Minerals / Mineralstoffe / Minéraux			
Sodium / Natrium	mg/mmol	< 200/8.7	< 10/0.43
Potassium / Kalium	mg/mmol	< 500/13	< 25/0.65

* 1 Sachet = 5 g
** With no added sugars. Contains naturally occurring sugars. / Ohne zugesetzte Zucker. Enthält natürlich vorkommende Zucker. / Sans sucres ajoutés. Contient des sucres naturellement présents.

UK (MT) Important notice: Use under medical supervision. Suitable for children above the age of 3 years. Unsuitable for use as a sole source of nutrition. **Ingredients:** Partially hydrolysed guar gum. Gluten free. **Storage:** Store in a cool and dry place. All prepared products should be tightly covered and consumed within 6 hours at room temperature or within 24 hours if refrigerated. Discard any unfinished product that has been prepared with warm liquids or heated. **Manufactured in Germany**
Best before / Lot n°: see on top

DE (AT) Wichtige Hinweise: Unter ärztlicher Aufsicht verwenden. **CH Wichtige Hinweise:** Unter medizinischer Kontrolle verwenden. **DE (AT) CH** Geeignet ab 3 Jahren. Nicht als einzige Nahrungsquelle geeignet. **Lagerung:** Kühl und trocken lagern. Zubereitete Speisen und Getränke sofort verzehren oder abgedeckt bei Raumtemperatur innerhalb von 6 Std., gekühlt innerhalb von 24 Std. verbrauchen. Unverbrauchte erwärmte Nahrung ist zu entsorgen.

DE (AT) CH Zutaten: Teilhydrolysiertes Guarkernmehl. Glutenfrei. Hergestellt in Deutschland. Mindestens haltbar bis / Lot-Nr.: siehe Oberseite

CH) Avis importants: Utiliser sous contrôle médical. Convient dès l'âge de 3 ans. Ne peut pas être utilisé comme seule source de nutrition. **Conservation:** Conserver dans un endroit sec et frais. Bien couvrir les mets et boissons préparés et les consommer dans les 6 heures si conservés à température ambiante ou dans les 24 heures si réfrigérés. Jeter tout produit non consommé ayant déjà été chauffé. **Ingredients:** Farine de guar partiellement hydrolysée. Sans gluten. Fabriqué en Allemagne
A consommer de préférence avant le / N° de lot: voir dessus de la boîte

UK (MT) OptiFibre® is a partially hydrolysed guar gum fibre powder. Food for Special Medical Purposes. For the dietary management of intestinal transit disorders. OptiFibre® supports gut transit function.

Preparation: Dilute 1 sachet of 5 g of OptiFibre® (= 4.3 g soluble fibre) in 200 ml of liquid or 150 g of food. Stir until the powder is fully dissolved. OptiFibre® can be stirred into hot and cold liquids and solids, without affecting the taste or texture. For optimal solubility, do not use in carbonated drinks or sparkling water.

Recommended daily dosage: 5-25 g of OptiFibre® per day or as recommended by a health care professional. Increase dosage gradually as recommended.

DE (AT) CH) OptiFibre® besteht aus teilhydrolysiertem Guarkernmehl. Zum Diätmanagement bei beeinträchtigter Darmtätigkeit. OptiFibre® unterstützt die Darmtätigkeit.

Zubereitung: 1 Sachet (5 g OptiFibre® = 4,3 g lösliche Ballaststoffe / Nahrungsfasern) in 200 ml Flüssigkeit bzw. 150 g pürierte Speisen geben. Bis zur vollständigen Auflösung des Pulvers rühren. OptiFibre® kann in kalte und warme Flüssigkeiten sowie weiche Speisen ohne Einfluss auf Geschmack oder Konsistenz gegeben werden. Zur Gewährleistung einer optimalen Löslichkeit nicht in kohlenensäurehaltigen Getränken verwenden.

Empfohlene Tagesdosierung: 1 – 5 Sachets OptiFibre® pro Tag oder gemäß ärztlicher Empfehlung. Die Dosierung stufenweise, beginnend mit 1 Sachet pro Tag, erhöhen.

CH) OptiFibre® est composé de farine de guar partiellement hydrolysée. Pour les besoins nutritionnels en cas de problèmes de transit intestinal. OptiFibre® soutient l'activité intestinale.

Préparation: Ajouter 1 sachet (= env. 5 g de OptiFibre® = 4,3 g de fibres alimentaires solubles) dans 200 ml de liquide ou 150 g de préparation mixée. Remuer jusqu'à complète dissolution de la poudre. OptiFibre® peut être mélangé dans des liquides froids et chauds ainsi que dans des mets en purée sans influencer le goût ou la consistance. Pour garantir une dissolution optimale, ne pas utiliser avec des boissons gazeuses.

Dose journalière recommandée: 5-25 g de OptiFibre® par jour ou selon prescription médicale, augmenter le dosage par étape en commençant avec 5 g par jour.



OptiFibre®

SUPPORTS GUT TRANSIT FUNCTION
UNTERSTÜTZT DIE DARMTÄTIGKEIT
SOUTIENT L'ACTIVITÉ INTESTINALE



FOOD FOR SPECIAL MEDICAL PURPOSES
LEBENSMITTEL FÜR BESONDERE MEDIZINISCHE ZWECKE
(BILANZIERTER DIÄT)
DENRÉE ALIMENTAIRE DESTINÉE À DES FINS MÉDICALES SPÉCIALES

16 x 5 g Sachets 80 g e

Free field for Laetus-Code 30 x 18 mm

